

FONDAZIONE PER LO SVILUPPO DELL'OLTREPO' PAVESE

SEDE OPERATIVA IN VARZI (PV) – P.ZZA DELLA FIERA 26A

CONTATTO EMAIL DIRETTO: info@attivaree-oltrpeobiodiverso.it

SITO INTERNET (in fase di ultimazione): www.fondazioneviluppooltrepopavese.com

OBBIETTIVO STATUTARIO:

PROMUOVERE LO SVILUPPO SOCIO ECONOMICO DELL'OLTREPO' PAVESE PERSEGUENDO GLI OBIETTIVI DI SOSTENIBILITA' SOCIALE, AMBIENTALE ED ECONOMICA



Obiettivi di sviluppo territoriale perseguiti con le progettualità realizzate

Rivitalizzare il territorio creando condizioni di benessere economico e sociale per i nuovi e attuali residenti attraverso la valorizzazione e messa a sistema delle risorse naturali, culturali e paesaggistiche

In particolare:

- **riattivare** il capitale naturale locale, rendendolo accessibile e in grado di generare opportunità di reddito attraverso la valorizzazione di filiere locali e la creazione filiere innovative
- **disseminare** conoscenza e **promuovere** impresa
- **migliorare** le condizioni di residenza sul territorio, attribuendo un ruolo primario al terzo settore per migliorare l'accessibilità e i servizi e il rafforzamento del senso di appartenenza

Caratteristiche socio economiche dell'Oltrepò Pavese

Indicatori socio-economici dell'area di intervento

Superficie totale (ettari): 32.300

Superficie forestale (ettari): 14.108

Superficie agricola (ettari): 15.890

Popolazione totale (dati ISTAT 2016): 12.047

Tasso di spopolamento dal 1951 al 2016: 58%

Tabella - Indicatori socio-economici dell'area di intervento.

Fonte: <http://www.attivaree-oltrepobiodiverso.it/oltrepobiodiverso/il-progetto/>

Oltrepò Pavese – focus sulle classi altimetriche	Viticultura (da vino) n. di aziende	Prati avvicendati (erba medica) n. di aziende	Frumento tenero n. di aziende	Melo n. di aziende
Oltrepò Pavese	2.534	1.673	1.145	369
Pianura	138	655	665	20
Collina	2.248	781	388	184
Montagna	148	237	92	165

Elaborazioni a partire dai dati di:

6°Censimento Agricoltura ISTAT 2010

15°Censimento Popolazione ISTAT 2011

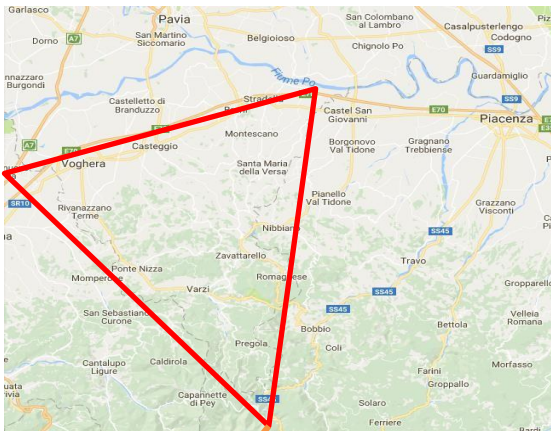

NUMERO DI SOCI TOTALI: 59 ATTUALI

COMPOSIZIONE DEI SOCI: Provincia di Pavia, Comunità Montana, 42 Comuni, 1 Consorzio Forestale, 3 CAA agricoli, associazioni di industria e artigianato, altri enti del terzo settore



PROVINCIA DI PAVIA	COMUNE CALVIGNANO	COMUNE OLIVA GESSI
COMUNITA' MONTANA OLTREPO' PAVESE	COMUNE CANNETO PAVESE	COMUNE PIETRA DE' GIORGI
CIA – PAVIA	COMUNE CASTANA	COMUNE PONTE NIZZA
COLDIRETTI – PAVIA	COMUNE CASTEGGIO	COMUNE REDAVALLE
CONFAGRICOLTURA – PAVIA	COMUNE CECIMA	COMUNE RETORBIDO
AUSER TERRITORIALE PAVIA	COMUNE CIGOGNOLA	COMUNE RIVANAZZANO T.
CONSORZIO AGRO SILVO PASTORALE REGANZO ONLUS	COMUNE CODEVILLA	COMUNE ROCCA DE' GIORGI
CONSORZIO TUTELA SALAME DI VARZI DOP	COMUNE COLLI VERDI	COMUNE ROCCA SUSELLA
FONDAZIONE GENITORI PER L'AUTISMO ONLUS	COMUNE CORVINO SAN QUIRICO	COMUNE ROMAGNESE
ITAS C. GALLINI	COMUNE FORTUNAGO	COMUNE S.MAGHERITA STAFFORA
ASM – VOGHERA	COMUNE GODIASCO SALICE TERME	COMUNE SANTA MARIA DELLA VERSA
CGIL – PAVIA	COMUNE GOLFERENZO	COMUNE STRADELLA
BANCA INTESA S. PAOLO (EX UBI BANCA)	COMUNE MENCONICO	COMUNE TORRAZZA COSTE
ASS. VARZESE ARTIGIANI	COMUNE MONTALTO PAVESE	COMUNE VAL DI NIZZA
ASS. ARTIGIANI PAVIA	COMUNE MONTEBELLO D.B.	COMUNE VARZI
CNA – PAVIA	COMUNE MONTECALVO VERSIGGIA	COMUNE VOLPARA
COMUNE DI BAGNARIA	COMUNE MONTESECANO	COMUNE ZAVATTARELLO
COMUNE BORGO PRIOLO	COMUNE MONTESEGALE	COMUNE ZENEVREDO
COMUNE BORGORATTO M.	COMUNE MONTÙ BECCARIA	
COMUNE BRALLO DI PREGOLA	COMUNE MORNICO LOSANA	

ATTIVITA' IN CORSO



- Progetto ***OltreNatura*** – partner di progetto
- ***Convenzione tecnico-amministrativa*** con il Consorzio Agro Silvo Pastorale Reganzo onlus
- Stakeholder progetto ***Life Climax Po*** – azioni coordinate da Ersaf nel Bacino del Torrente Versa
- Stakeholder del ***Living Lab Suolo*** promosso da Ersaf
- Stakeholder e sostenitori del progetto ***Turismo delle Radici*** promosso dal MAECI nel 2022 e sostenitori del gruppo di lavoro ***Tracciaminima***
- Stakeholder del progetto ***Soildivine*** – azioni coordinate da UCSC Piacenza e UNIPV
- Componenti della **Cabina di Regia Provinciale «Siccità e Dissesto Idrogeologico»**

OLTREPÒ (BIO)DIVERSO – strategie/azioni

4 macro-aree tematiche

- A. Patrimonio fondiario e forestale
- B. Sviluppo di ricerca e didattica sulla biodiversità
- C. Produzioni agricole locali e creazione di impresa
- D. Accoglienza, residenza, integrazione sociale



+ 2 azioni trasversali:

- E. Valorizzazione/promozione del territorio
- F. Gestione del progetto



I progetti bandiera:

- A3** Azione di ripopolamento rurale
- B1-B2** Open Innovation Center
- D2** Maggiordomo rurale - servizi alle famiglie
- D6** Community hub Golferenzo

The Rural Network organized into the Open Innovation Center (OIC)

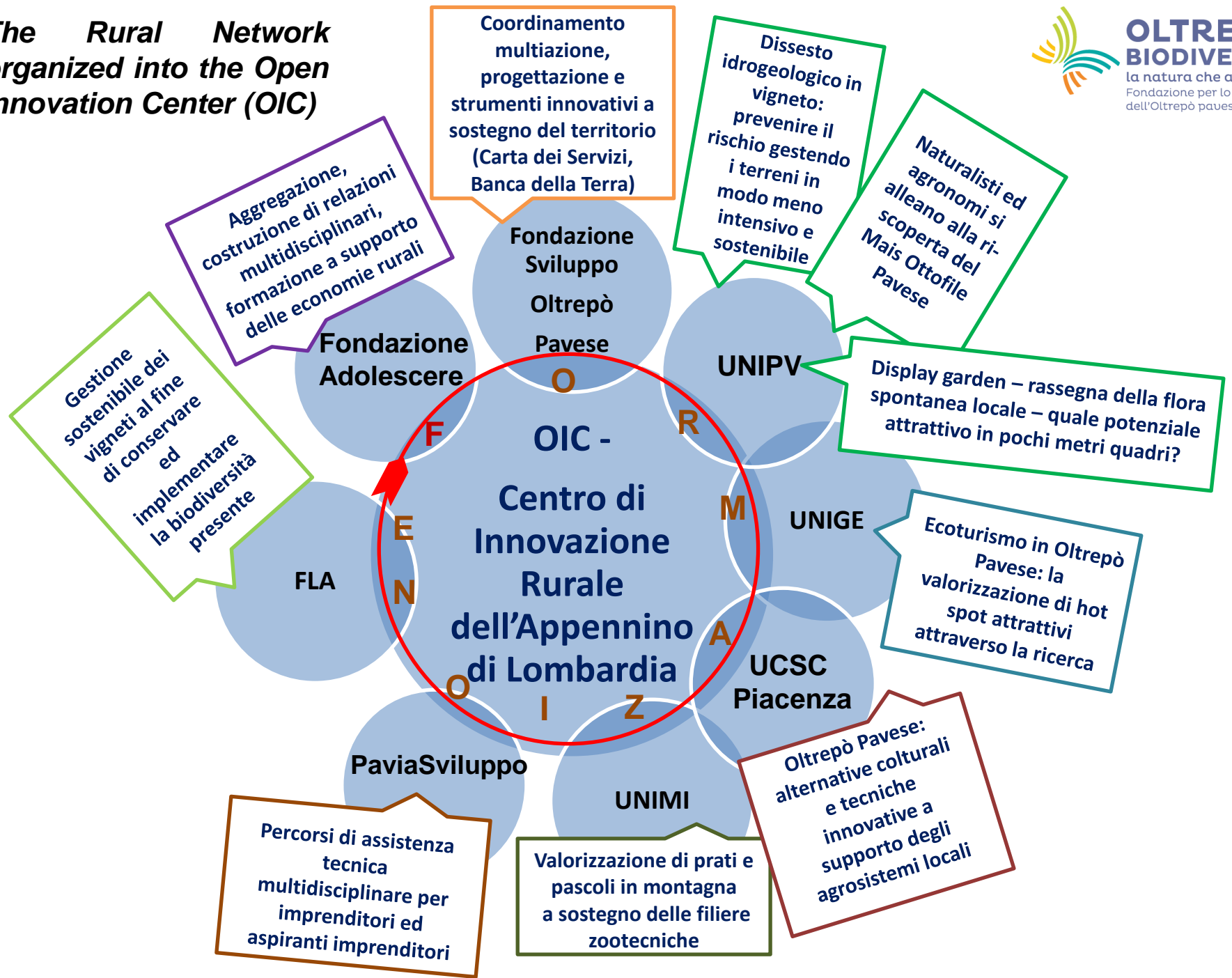

Competenze valorizzate nei progetti realizzati

Il **rural network** che si è costituito mette a disposizione competenze tecnico-scientifiche multisetoriali che spaziano da: biologia vegetale, scienze naturali, agronomia, entomologia, viticoltura, coltivazioni erbacee, ecologia, zootecnia e biologia animale, geologia, eco-turismo, economia e sviluppo rurale, comunicazione, formazione, informazione, educazione, welfare di comunità.

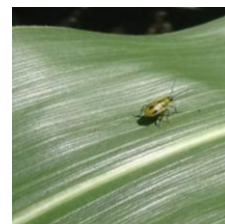

Attività che la Fondazione vuole proseguire in sinergia con i soci e gli stakeholder territoriali

- Attività di comunicazione, divulgazione, informazione
- Attività di formazione multidisciplinare e multilivello tramite l'organizzazione di webinar, online workshop e corsi online
- Attività di assistenza tecnica per progettazione, programmazione, rendicontazione di piani e programmi
- Valorizzazione di filiere locali tradizionali ed innovative
- Valorizzazione dei rural network creati nel campo agro forestale e vitivinicolo con le progettualità in corso di sperimentazione
- Promozione di attività socio-culturali, educative, storico-artistiche

